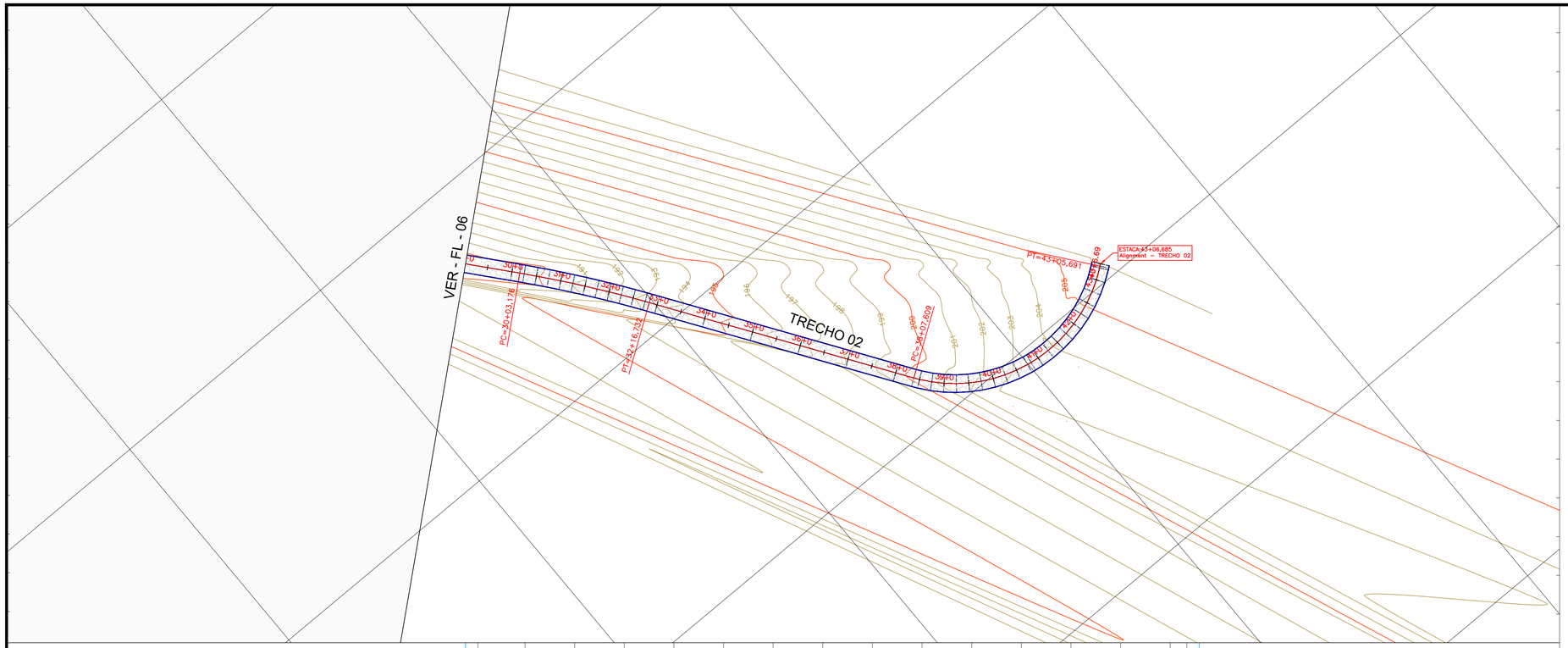

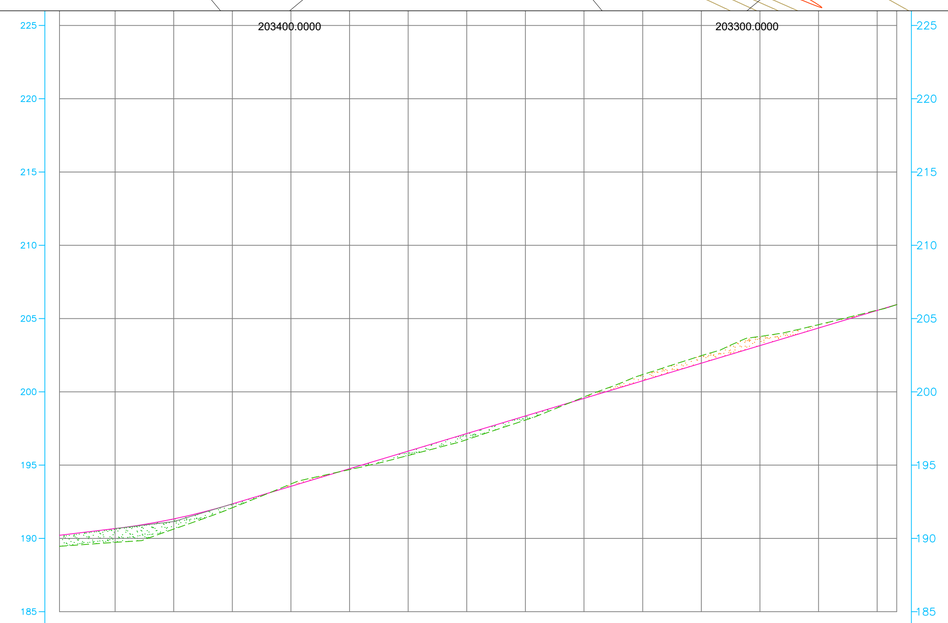

TERRENO / PROJETO	189,460 / 189,460	189,726 / 189,726	190,635 / 190,635	192,090 / 192,090	193,710 / 193,710	194,684 / 194,684	195,657 / 195,657	196,739 / 196,739	198,074 / 198,074	199,646 / 199,646	201,177 / 201,177	202,463 / 202,463	203,775 / 203,775	204,581 / 204,581	205,567 / 205,567	205,935 / 205,935
ESTACAS	29	30	31	32	33	34	35	36	37	38	39	40	41	42	43	43
CORTE / ATERRO	0.00 / 0.00	0.00 / 0.00	0.00 / 0.00	0.00 / 0.00	0.00 / 0.00	0.00 / 0.00	0.00 / 0.00	0.00 / 0.00	0.00 / 0.00	0.00 / 0.00	0.00 / 0.00	0.00 / 0.00	0.00 / 0.00	0.00 / 0.00	0.00 / 0.00	0.00 / 0.00

geometico.dwg

19.03.2007

PREFEITURA MUNICIPAL DE SITIO NOVO DO TO

Rua Leonino de Ramos Caiado, nº 803 - CEP:77940-000
Fone: (63) 3446-1167

MINISTERIO DA DEFESA	ANO	TIPO	FOLHA	MODIFICAÇÕES
P C N — Programa Calha Norte	2023	DET.	06/07	A
				B

CONVENIENTE: PREFEITURA MUNICIPAL DE SITIO NOVO

LOCAL: Rua Leonino de Ramos Caiado, nº 803 - CEP:77940-000

OBRA: PAVIMENTAÇÃO EM BLOCOS SEXTAVADO EM ESTRADA VICINAL

ÁREAS: CONSTRUÇÃO:

TERRENO:

AUTOR: MARCOS OLIVEIRA DA SILVA — Engenheira Civil - CREA: 313.250 D/TO

DES: MARCOS OLIVEIRA

DATA: 20/07/2023

VISTO

PREFEITO MUNICIPAL: ALEXANDRE SOUSA ABREU FARIAS:03077194139 — Assinado de forma digital por ALEXANDRE SOUSA ABREU FARIAS:03077194139 Dados: 2023.07.27 10:39:08 -03'00'

AUTOR: MARCOS OLIVEIRA DA SILVA:01461164109 — Assinado de forma digital por MARCOS OLIVEIRA DA SILVA:01461164109 Dados: 2023.07.27 12:10:05 -03'00'

DIM.: METRO

ESC.: INDICADA

G
H
I